

RUA VICENTE OLIVEIRA

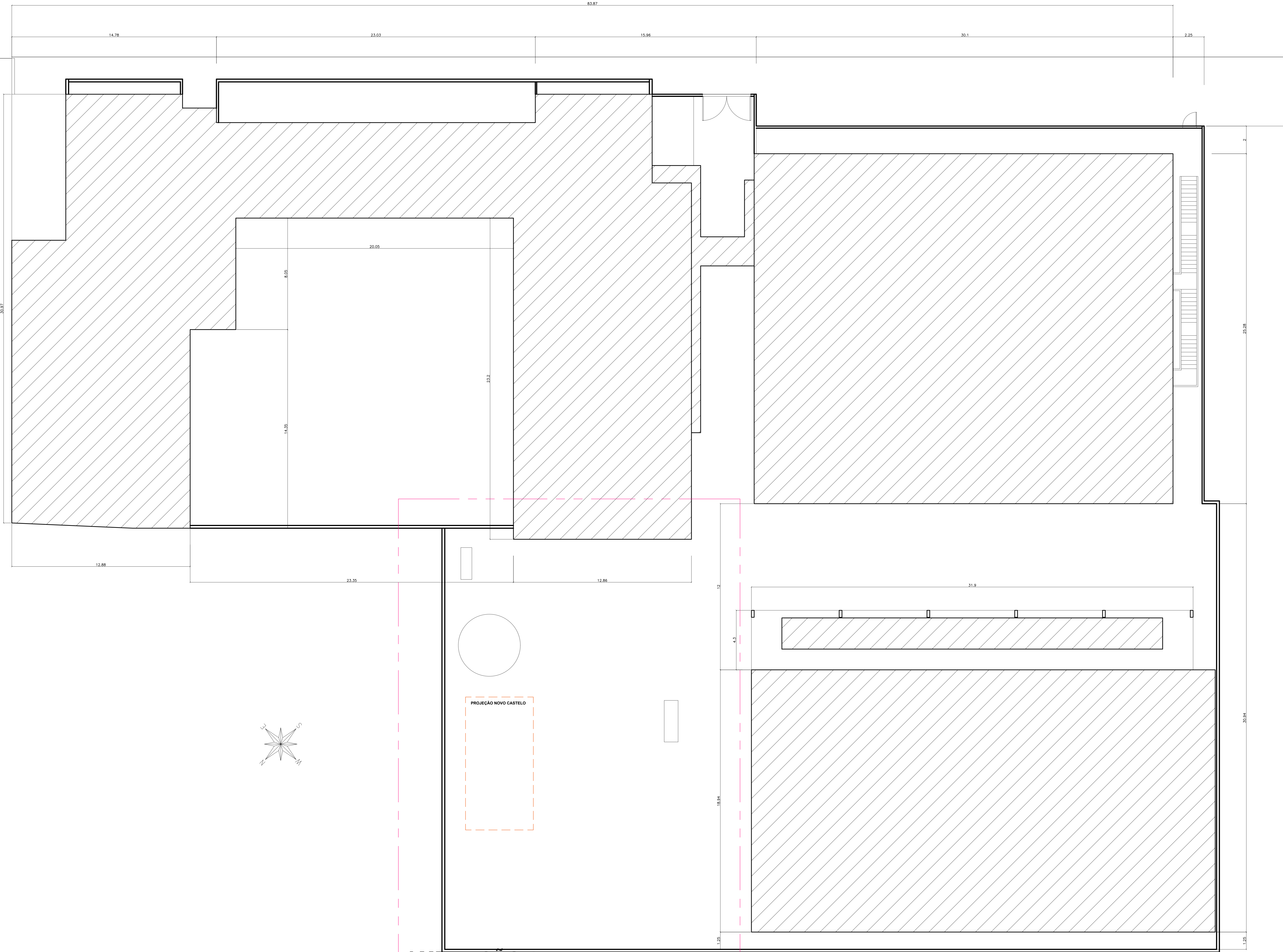

IMPLANTAÇÃO  
ESC. 1/100

AMPLIAÇÃO 1

QUADRO DE ÁREAS

ÁREA DO TERRENO	4.367,63m <sup>2</sup>
ÁREA DO 1º PAVIMENTO	1.627,57m <sup>2</sup>
ÁREA DO 2º PAVIMENTO	1.578,00m <sup>2</sup>
ÁREA DO 3º PAVIMENTO	725,27m <sup>2</sup>
ÁREA TOTAL CONSTRUÍDA	3.930,84m <sup>2</sup>
ÁREA TOTAL LIVRE	2.740,06m <sup>2</sup>
ÁREA TOTAL PROJEÇÃO	2.294,52m <sup>2</sup>
TAXA DE OCUPAÇÃO	47,46%
COEF. APROVEITAMENTO	0,9
TAXA DE PERMEABILIDADE (ÁREA=180m <sup>2</sup> )	10%

OBSERVAÇÃO:

ESTE PROJETO É UMA ADAPTAÇÃO DO PROJETO EXISTENTE DO IOPES, ADEQUADO AOS NOVOS CONDICIONANTES DA SEDU.

D5			
D4			
D3			
D2			
D1			
N.º	DESCRIÇÃO	RESP.	DATA

REVISÃO

**SEDU** GERÊNCIA DE REDE FÍSICA ESCOLAR  
**RECONSTRUÇÃO DO CASTELO D'ÁGUA**  
**CEEFM TI NAIR MIRANDA**

ENDEREÇO: Rua Vicente Fernandes De Oliveira, 38 - Centro, Fundão - ES, 29185-000

PROJETO: PROJETO EXECUTIVO-CASTELO D'ÁGUA

SUBSECRETARIA ESTADUAL: ANIERE MELOTTI ROCHA

GERENTE DA GERÊNCIA: MARCELO AMORIM DONOZEVES

COORDENADOR GERAL: GUSTAVO ALMEIDA DE OLIVEIRA CHAVES

AUTOR PROJETO: FERNANDA S. FLACIDO

RESPONSÁVEL TÉCNICO: FERNANDA

ARQUIVO: FUN02-P03-AQ-E-RO-01.dwg

REFERÊNCIA: IMPLANTAÇÃO

DATA: MAR/23

REVISÃO: 01

03

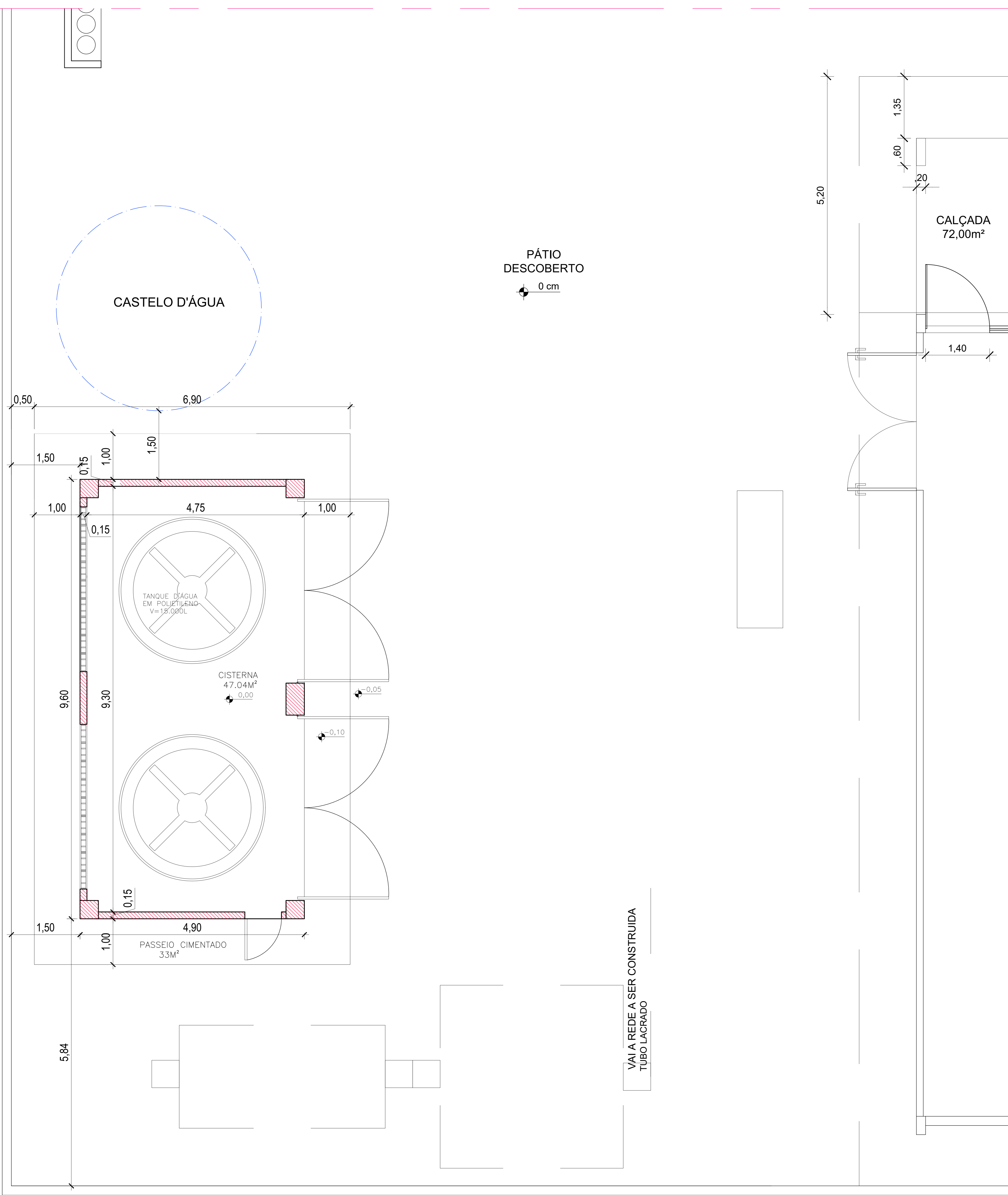
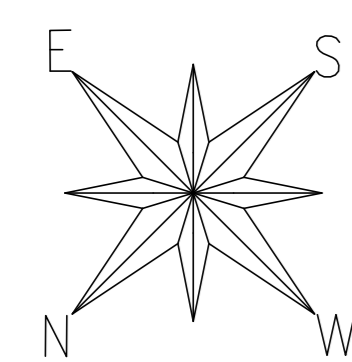

PÁTIO  
DESCOBERTO  
0 cm

CALÇADA  
72,00m<sup>2</sup>

CASTELO D'ÁGUA

TANQUE D'ÁGUA  
EM POLIETILENO  
V=18.000L

CISTERNA  
47,04M<sup>3</sup>

PASSEIO CIMENTADO  
33M<sup>2</sup>

VAI A REDE A SER CONSTRUÍDA  
TUBO LACRADO

LEGENDA	
	ALVENARIA EXISTENTE
	ALVENARIA A CONSTRUIR
	ALVENARIA A DEMOLIR

PLANTA BAIXA - AMPLIAÇÃO 1  
ESC. 1/50

05			
04			
03			
02			
01			
Nº.	DESCRIÇÃO	RESP.	DATA

<b>REVISÃO</b>	
 <b>GOVERNO DO ESTADO DO ESPÍRITO SANTO</b> SECRETARIA DE ESTADO DA EDUCAÇÃO - SEDU <b>GERÊNCIA DE REDE FÍSICA ESCOLAR</b>	CONSÓRCIO <b>CONTROL TEC   SETEC</b>
<b>TÍTULO: RECONSTRUÇÃO DO CASTELO D'ÁGUA CEEFMTI NAIR MIRANDA</b>	
ENDEREÇO: Rua Vicente Fernandes De Oliveira, 38 - Centro, Fundão - ES, 29185-000	
PRANCHA: PROJETO EXECUTIVO-CASTELO D'ÁGUA	PROJETO: ARQUITETÔNICO
SUBSECRETÁRIO ESTADUAL: ANDRÉ MELOTTI ROCHA	ESCALA: INDICADA
GERENTE DA GERFE: MARCELO AMORIM GONÇALVES	UNIDADE: METRO
COORDENADOR GERAL: GUSTAVO ALMEIDA DE OLIVEIRA CHAVES	CREA-BR: 11509-D
AUTOR PROJETO: FERNANDA S. PLACIDO	CAU-ES: A148723-0
CO-AUTOR PROJETO:	CAU-ES:
RESPONSÁVEL TÉCNICO:	CREA:
ARQUIVO: FUN02-P03-AQ-E-R0-01.dwg	DESENHO: FERNANDA
REFERÊNCIA:	FOLHA:
<b>PLANTA DE DEMOLIÇÃO/CONSTRUÇÃO</b>	<b>02</b> <b>03</b>
FÓRMATO: A1	OBSERVAÇÕES:
DATA: MAR/23	VISTO:
REVISÃO:	

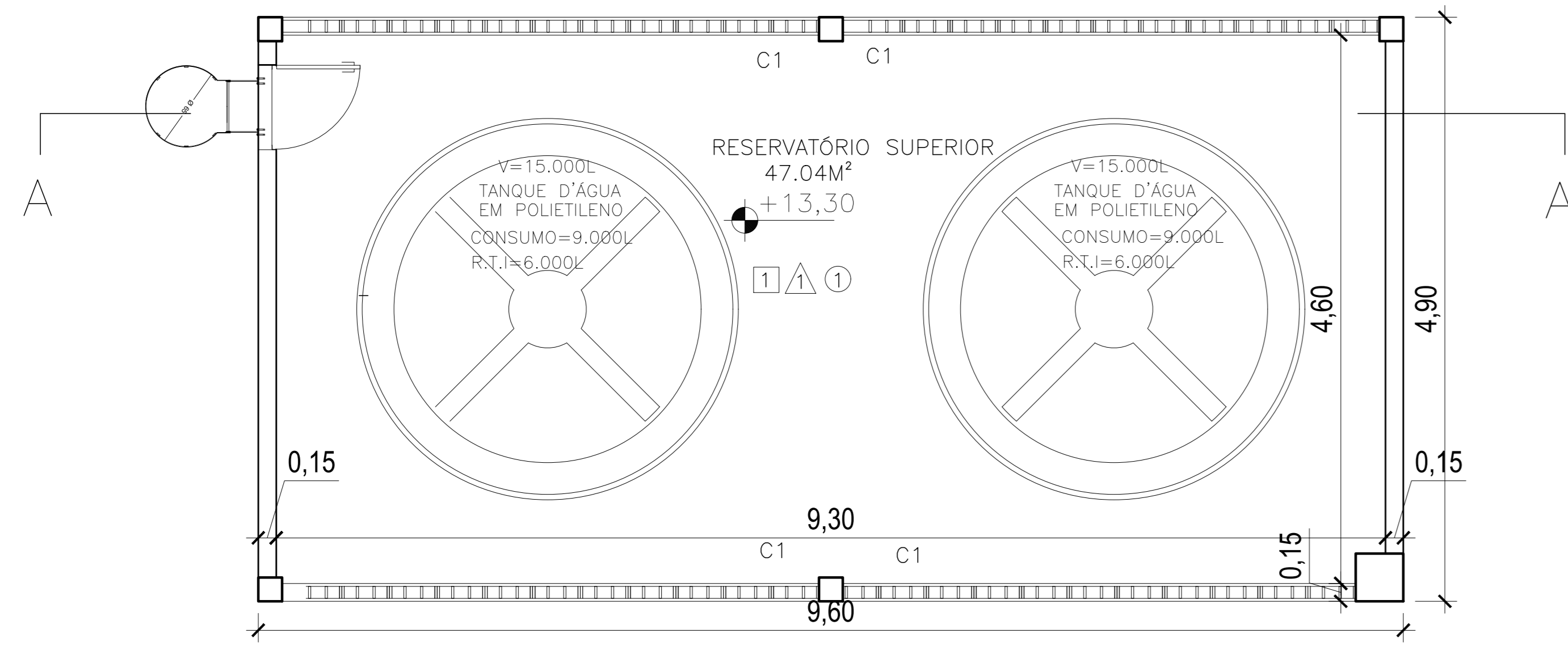

PLANTA PISO SUPERIOR – ESC 1/50

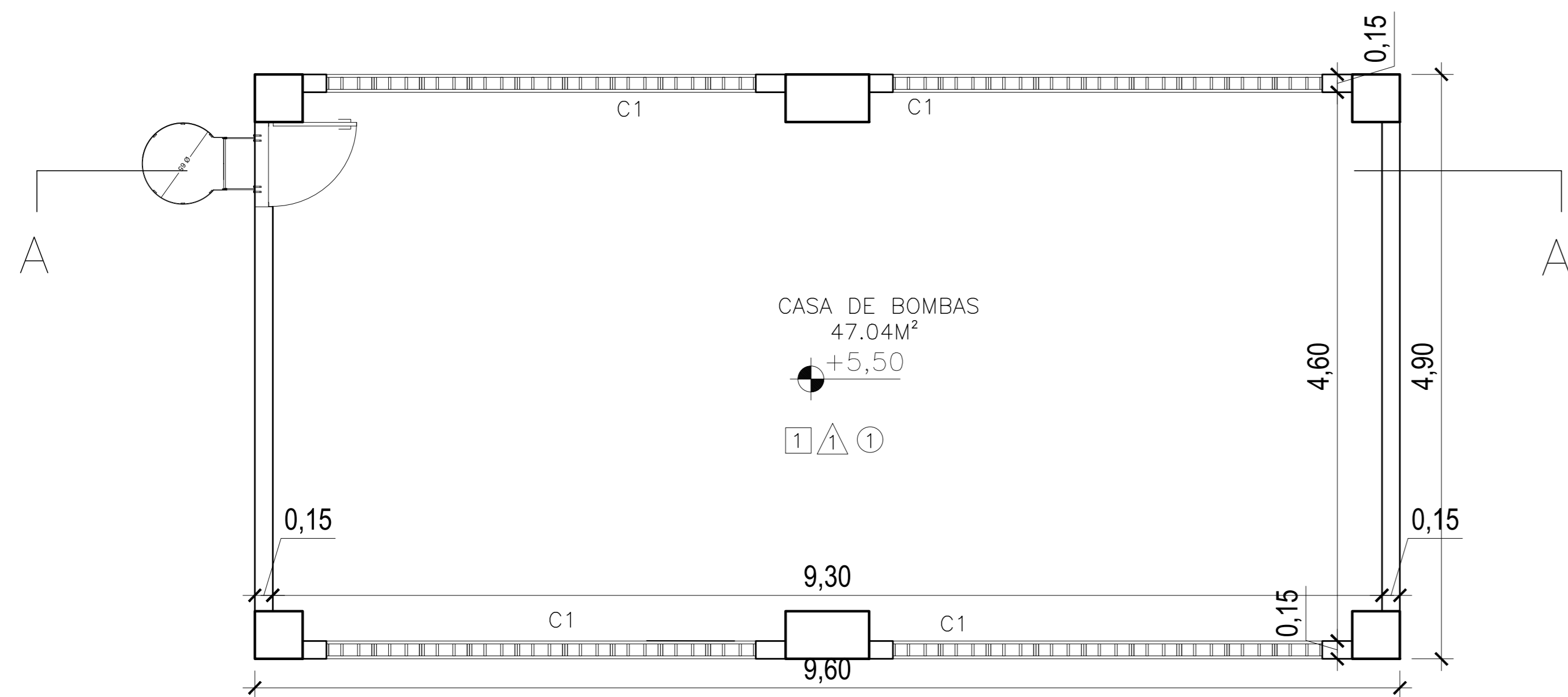

PLANTA CASA BOMBAS DE INCÊNDIO – ESC 1/50

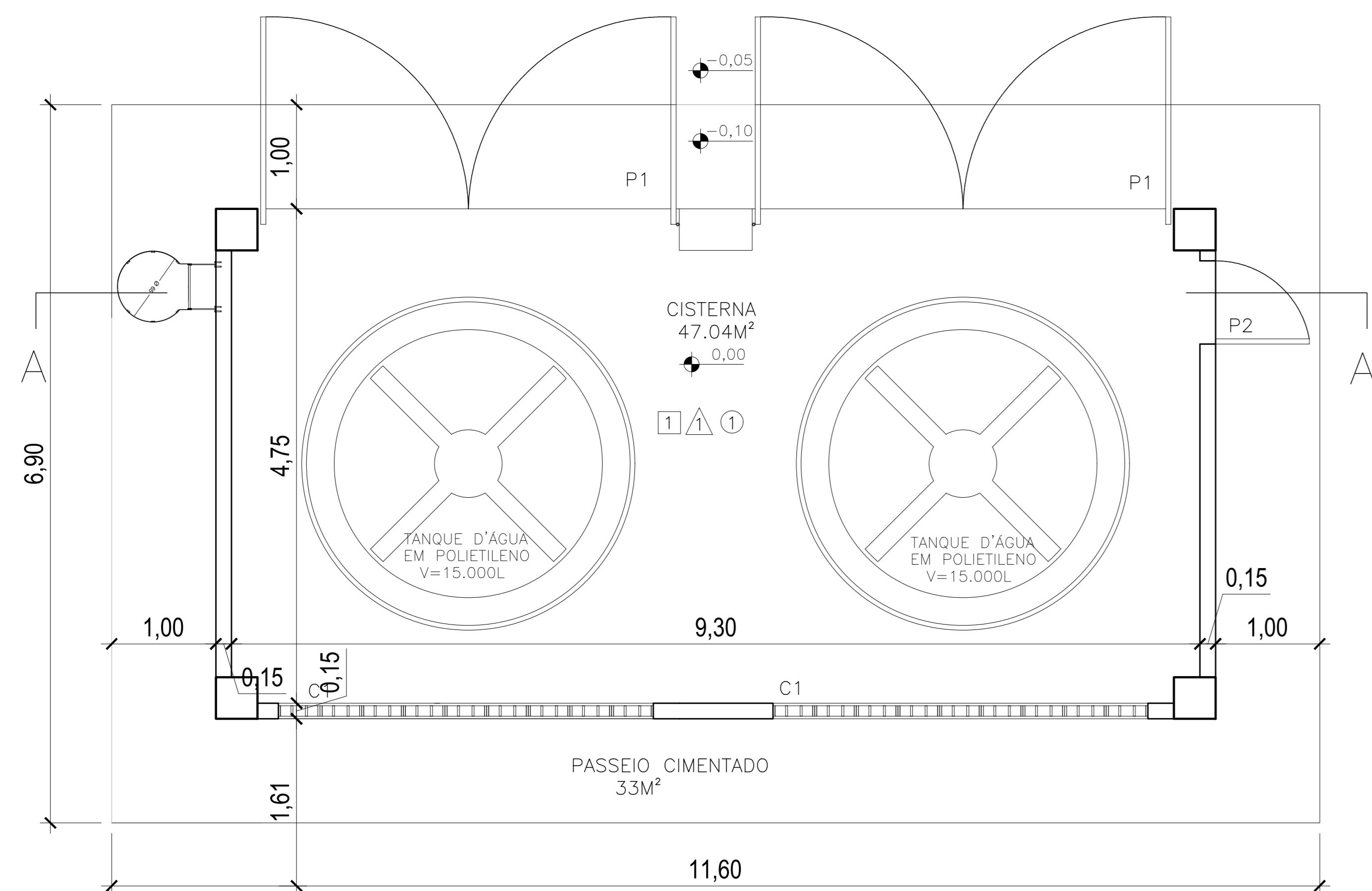

PLANTA PISO TÉRREO – ESC 1/50

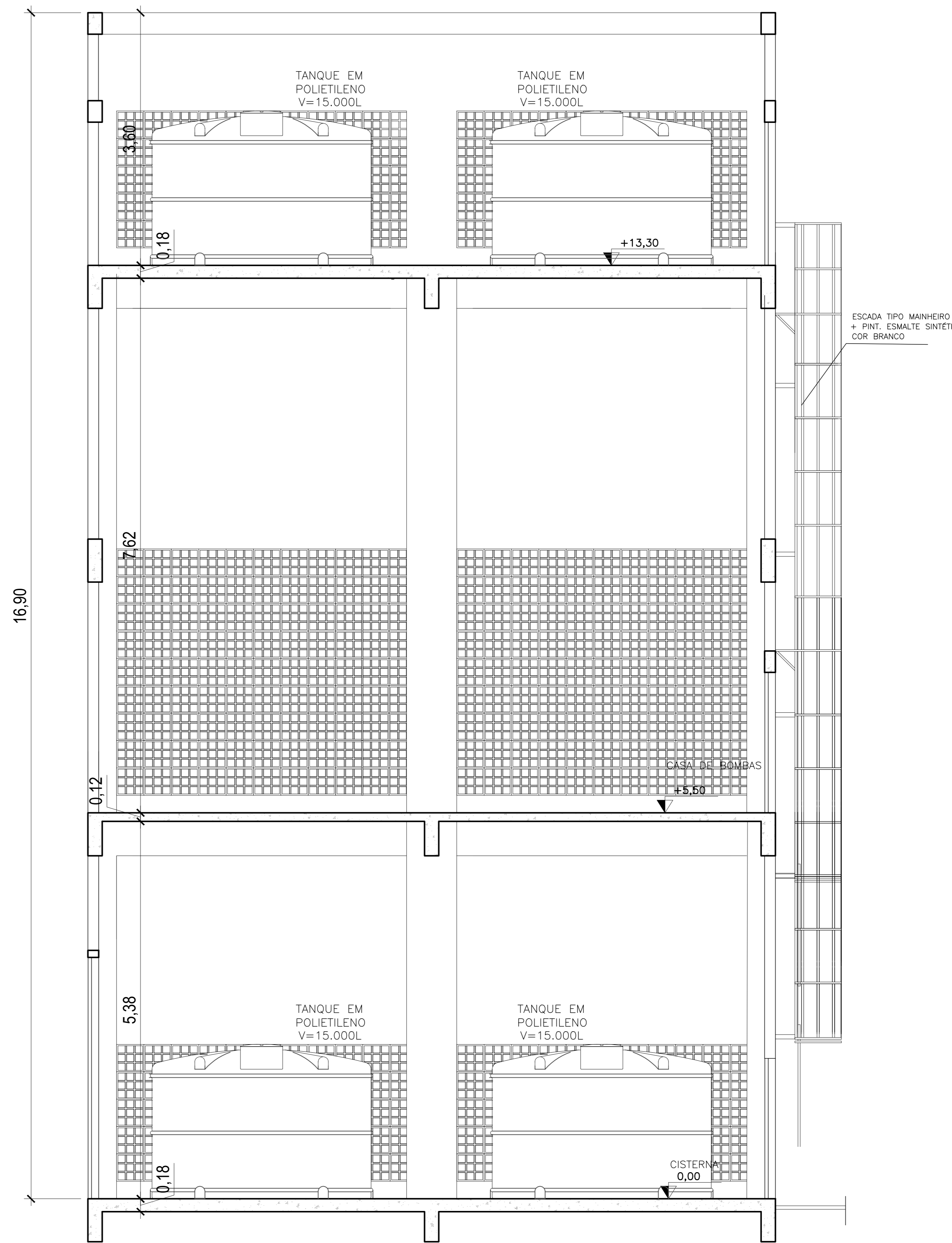

CORTE AA – ESC 1/50

QUADRO DE ESQUADRIAS			
N°	DESCRIÇÃO	DIMENSÕES	QT.
<b>PORTÕES</b>			
P1	Portão de abrir duplo chapa de aço galvan.+pintura de fundo anticorrosiva+ pint. esmalte sintético cor Branco brilhante	4,05X 3,20	02
P2	Portão de abrir chapa de aço galvan.+pintura de fundo anticorrosiva+ pint. esmalte sintético cor Branco brilhante	0,80 X 2,10	01
<b>VÃOS</b>			
C1	Vão de ventilação em elemento vazado em concreto pré-moldado + pintura acrílica branca semi-brilho	3,60 x 2,00	0.25 10

ESPECIFICAÇÕES TÉCNICAS	
	TETOS
	PINTURA PVA COR BRANCO SOB SELADOR, A 2 DEMÃOS
	PAREDES
	PINTURA ACRILICA COR BRANCO NEVE (REF. CORAL OU SUVINIL), A 3 DEMÃOS SOBRE REBOCO E SELADOR
	PISOS
	CONCRETO ACABAMENTO CAMURÇADO COM PINTURA ACRILICA SOBRE PISO, COR CONCRETO
<b>FACHADAS</b>	
FACHADAS : PINTURA ACRILICA FOSCA COR BRANCO NEVE (REF. SUVINIL OU CORAL) OU EQUIVALENTE A 3 DEMÃOS C/ SELADOR, SOBRE REBOCO	

05			
04			
03			
02			
01			
N°	DESCRIÇÃO	RESP.	DATA
<b>REVISÃO</b>			
		<b>GOVERNO DO ESTADO DO ESPÍRITO SANTO</b> SECRETARIA DE ESTADO DA EDUCAÇÃO - SEDU <b>GERÊNCIA DE REDE FÍSICA ESCOLAR</b>	
<b>SEDU</b>		CONSÓRCIO CONTROL TEC   SETEC	
<b>TÍTULO: RECONSTRUÇÃO DO CASTELO D'ÁGUA CEEFMTI NAIR MIRANDA</b>			
ENDEREÇO: Rua Vicente Fernandes De Oliveira, 38 – Centro, Fundão – ES, 29185–000			
PRANCHA: PROJETO EXECUTIVO–CASTELO D'ÁGUA		PROJETO:	
SUBSECRETÁRIO ESTADUAL: ANDRÉ MELOTTI ROCHA		<b>ARQUITETÔNICO</b>	
GERENTE DA GERFE: MARCELO AMORIM GONÇALVES	ESCALA: INDICADA	UNIDADE: METRO	
COORDENADOR GERAL: GUSTAVO ALMEIDA DE OLIVEIRA CHAVES	CREA-BR: 11509-D	VISTO:	
AUTOR PROJETO: FERNANDA S PLACIDO	CAU-ES: A148723-0	VISTO:	
CO-AUTOR PROJETO:	CAU-ES:	VISTO:	
RESPONSÁVEL TÉCNICO:	CREA:	VISTO:	
ARQUIVO: FUN02-P03-AQ-E-R0-01.dwg	DESENHO: FERNANDA	VISTO:	
REFERÊNCIA:		FOLHA:	
<b>CATELO D'ÁGUA: PLANTA BAIXA, CORTE E VISTA</b>		<b>03</b> <b>03</b>	
FORMATO: A1	OBSERVAÇÕES:	DATA: MAR/23	VISTO:
			REVISÃO:

## ASSINATURAS (5)

Documento original assinado eletronicamente, conforme MP 2200-2/2001, art. 10, § 2º, por:

**WILSON RODRIGUES GONÇALVES**  
COORDENADOR DE PROJETOS - CONTROLTEC  
GERFE - SEDU - GOVES  
assinado em 29/03/2023 16:14:40 -03:00

**GUSTAVO ALMEIDA DE OLIVEIRA CHAVES**  
ENGENHEIRO COORDENADOR GERAL - CONTROLTEC  
GERFE - SEDU - GOVES  
assinado em 29/03/2023 15:34:21 -03:00

**MARCELO AMORIM GONCALVES**  
GERENTE QCE-03  
GERFE - SEDU - GOVES  
assinado em 29/03/2023 15:32:49 -03:00

**FERNANDA DA SILVA PLÁCIDO**  
ARQUITETA - CONTROLTEC  
GERFE - SEDU - GOVES  
assinado em 29/03/2023 16:35:02 -03:00

**ANDRE MELOTTI ROCHA**  
SUBSECRETARIO ESTADO QCE-01  
SESE - SEDU - GOVES  
assinado em 29/03/2023 17:06:19 -03:00



### INFORMAÇÕES DO DOCUMENTO

Documento capturado em 29/03/2023 17:06:19 (HORÁRIO DE BRASÍLIA - UTC-3)  
por CRISTIANE SILVA MONTEIRO (ENGENHEIRO CIVIL - CONTROLTEC - GERFE - SEDU - GOVES)  
Valor Legal: ORIGINAL | Natureza: DOCUMENTO NATO-DIGITAL

A disponibilidade do documento pode ser conferida pelo link: <https://e-docs.es.gov.br/d/2023-3ZJJ61>